

# Produktark: Sjøkart - Maritim infrastruktur

## BESKRIVELSE

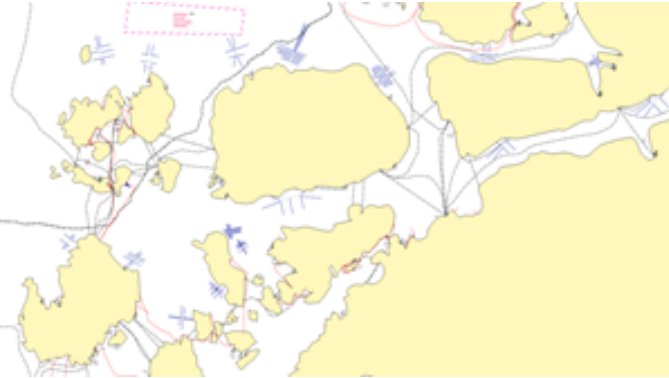

Datasettet er under arbeid. Lanseres i slutten av november 2020.

Maritim infrastruktur inneholder undervannskabler, rørledninger, luftspenn med fri seilingshøyde, broer med fri seilingshøyde, havbruk, vrak, hefter, dumpfelt i sjø etc. som kan være nyttige å ha informasjon om når en skal planlegge aktiviteter i kystsonen.

Maritim infrastruktur er kun etablert i saltvann.

Trenger du hjelp til å laste ned og ta i bruk Kartverkets data og tjenester? På [kartverket.no](http://kartverket.no) finner du tips og veiledninger.

## FORMÅL/BRUKSOMRÅDE

Den maritime infrastrukturen ble opprettet og holdes kontinuerlig oppdatert for å understøtte produksjonen av navigasjonsprodukt (sjøkart, elektroniske sjøkart, Etterretninger for sjøfarende (Efs) og losskisser).

Maritim infrastruktur inneholder høyoppløselig kartinformasjon om infrastruktur i hav –og kystområdene som kan være nyttig i et beslutningsverktøy i forbindelse med plan – og forvaltningsarbeid.

Datasettet kan også benyttes til planlegging, illustrasjoner, forskning og analyse i forbindelse med f.eks: - kystsoneplanlegging - utbygging i havneområder og i kystsonen - underlag for ulike type temakart - forprosjektering av forskjellige petroleumsaktiviteter - planlegging av fiskeri og havbruk - underlag for verneområder - underlag for beredskapsplaner - forprosjektering av trase for sjøkabel/rørledning.

Ingen bruksbegrensinger.

## EIER/KONTAKTPERSON

Kartverket

**Datateknisk:** Kundesenteret,  
[kundesenter@kartverket.no](mailto:kundesenter@kartverket.no)

**Fagekspert:** Kundesenteret,  
[kundesenter@kartverket.no](mailto:kundesenter@kartverket.no)

## DATASETTOPPLØSNING

**Målestokktall:** 1:1 000 - 1:800 000

## UTSTREKNINGSINFORMASJON

### Utstrekningsbeskrivelse

Norges kystnære områder, Svalbards kystnære områder, Nordsjøen, norsk side, Norskehavet, Skagerrak, Barentshavet

## KILDER OG METODE

Kartverkets sjødivisjon driver ikke systematisk kartlegging og innmåling av denne type data selv. Dataene er av forskjellig alder og kvalitet og er sammenstilt i en sømløs database. Arbeidet har pågått siden 1997 da sjøkartene ble digitalisert og er siden holdt oppdatert basert på meldinger fra dataeier. Dataene innrapporteres fra ulike kilder som kommuner/havnevesen, nasjonale etater som Kystverket o.l., kraftselskaper, fiskeribransjen, shipping, oljeselskap, etc. iht. gjeldene lovverk om innrapporteringsplikt og etablert praksis. Kartverket er ikke dataeier så kvalitetsinformasjon og tekniske detaljer blir ikke systematisk lagret for tilgjengeliggjøring i dette datasettet. Kartverket er avhengig av innrapporteringer fra dataeierne for å holde datasettet oppdatert og kan derfor ikke garantere at det er komplett.

## AJOURFØRING OG OPPDATERING

Daglig

### Status

Kontinuerlig oppdatert

## LEVERANSEBESKRIVELSE

### Format (versjon)

FGDB, 10.0

GML, 3.2.1

PostGIS, 9.4

SOSI, 4.5

### Tilgangsrestriksjoner

Åpne data

Lisens: [Creative Commons BY 4.0 \(CC BY 4.0\)](https://creativecommons.org/licenses/by/4.0/)

## LENKER

[Link til metadata i Geonorge](#)

[Link til produktspesifikasjon](#)

[Link til tegnregler](#)