

Produktark: Bygningsmassestatistikk på ruter

BESKRIVELSE

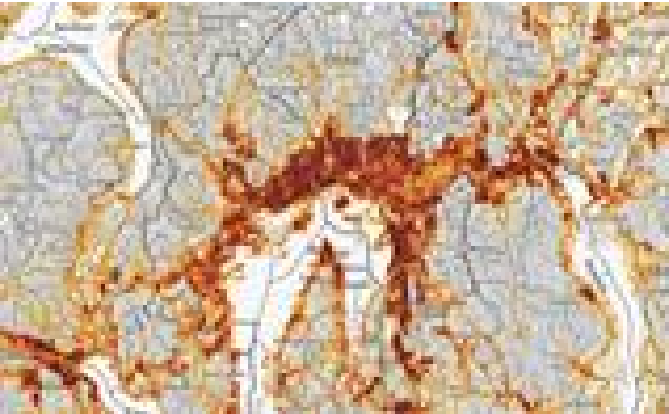

Inneholder rutenettstatistikk over bygningsmasse og tilknyttede variabler, på ruter med størrelse 250m X 250m, 1km x 1km og 5km x 5km, pr 01.januar for årsversjonen. Alle inndelinger har de samme variablene

Bygningsmassestatistikk på ruter tilhører temagruppen "Bygg/Bolig" i SSBs produktgruppe "Statistikk på rutenett". I samme temagruppe finnes også datasettet Boligstatistikk på ruter.

Andre temaer det finnes lages rutenettdatasett for er "Befolkning", "Virksomheter", og "Jord, skog, jakt og fiskeri"

FORMÅL/BRUKSOMRÅDE

Kartet egner seg for overordnet planlegging.

Dataene egner seg for fremstilling av temakart, oversiktskart, interaktive kart, kartløsninger på internett og til geografiske analyser

På webkart anbefales det at Bygningsstatistikk på rutenett benyttes i målestokksområdet fra 1:25 000 til 1:5 000 000.

250m x 250m : fra 1: 25 000 til 1: 250 000.

1km x 1km : fra 1: 100 000 til 1:1 000 000.

5km x 5 km : fra 1: 500 000 til 1:5 000 000.

Ingen begrensninger på bruk er oppgitt.

EIER/KONTAKTPERSON

Statistisk sentralbyrå

Datateknisk: Svein Johan Reid, svein.reid@ssb.no

Fagekspert: Vilni Verner Holst Bloch,
vilni.verner.holst.broch@ssb.no

DATASETTOPPLØSNING

Målestokktall: 25 000 > 5 000 000

UTSTREKNINGSINFORMASJON

Utstrekningsbeskrivelse

Hele landet

KILDER OG METODE

Bygningsstatistikken er basert på Matrikkelen. For mer informasjon:

<http://www.ssb.no/bygg-bolig-og-eiendom/statistikker/bygningsmasse>

Statistikk på rutenett oppdateres årlig for alle tema og publiseres samtidig med de ordinære statistikker. Pga ulike etterslep i registre vil statistikkene komme utover i året. Datasett for hver årgang tas vare på slik at man kan følge utvikling over tid.

AJOURFØRING OG OPPDATERING

Årlig

Status

Oppdateres med årsversjoner

LEVERANSEBESKRIVELSE

Format (versjon)

CSV, 1.0

GML, 3.2.1

SOSI, 4.5

Prosjeksjoner

•EUREF89 UTM sone 33, 2d

Tilgangsrestriksjoner

Åpne data

OBJEKTTYPELISTE

•Ruter i størrelse 250m x 250m, 1km x 1km og 5km x 5 km.

•Statistikken kan aggregeres til større ruter.

- bui2mon (Monument)
- bui2toi (Offentlig toalett)

EGENSKAPSLISTE

- Ssbid_250m/Ssbid_1000m/Ssbid_5000m: Rutenett-ID
- bui0all (Bygg i alt)
- bui99nn (Uoppgitt)
- bui1dwe (Bolig)
- bui1ind (Industri og lagerbygning)
- bui1off (Kontor- og forretningsbygning)
- bui1tra (Samferdsels- og kommunikasjonsbygning)
- bui1hot (Hotell- og restaurantbygning)
- bui1edu (Kultur- og forskningsbygning)
- bui1hos (Helsebygning)
- bui1pri (Fengsel, beredskapsbygning)
- bui2det (Enebolig)
- bui2hou (Tomannsbolig)
- bui2row (Rekkehus, kjedehus, andre småhus)
- bui2mul (Store boligbygg)
- bui2com (Bygning for bofellesskap)
- bui2hol (Fritidsbolig)
- bui2hut (Koie, seterhus og lignende)
- bui2gar (Garasje og uthus til bolig)
- bui2ore (Annen boligbygning)
- bui2ind (Industribygning)
- bui2pow (Energiforsyningsbygning)
- bui2war (Lagerbygning)
- bui2agr (Fiskeri- og landbruksbygning)
- bui2off (Kontorbygning)
- bui2bus (Forretningsbygning)
- bui2con (Congres building)
- bui2ser (Ekspedisjonsbygning, terminal)
- bui2tel (Telekommunikasjonsbygning)
- bui2han (Garasje- og hangarbygning)
- bui2roa (Veg- og trafikktilsynsbygning)
- bui2hot (Hotellbygning)
- bui2acc (Bygning for overnatting)
- bui2res (Restaurantbygning)
- bui2sch (Skolebygning)
- bui2uni (Universitet- og høgskolebygning)
- bui2mus (Museums- og biblioteksbygning)
- bui2spo (Idrettsbygning)
- bui2ent (Kulturhus)
- bui2rel (Bygning for religiøse aktiviteter)
- bui2hos (Sykehus)
- bui2nur (Sykehjem)
- bui2hea (Primærhelsebygning)
- bui2pri (Fengselsbygning)
- bui2eme (Beredskapsbygning)

LENKER

[Link til metadata i Georange](#)